Éccomi

Navidad 2023

Colores

¿Qué ocurre si mezclamos el amarillo y el azul?¿Por qué el rojo es el color de la rabia? ¿Cuántas cosas se te ocurren que sean de color naranja?

Los colores son muy inquietos y no soportan estar siempre igual. Lo que más les gusta es moverse y cambiar de aspecto.

¡Este libro está lleno de sus travesuras!

Autor

Agnese Baruzzi

Ilustraciones

Agnese Baruzzi

¿Qué encontrarás en este libro?

Colores
Mezclas
Emociones
Busca y encuentra

Características

Cartoné
20 páginas
18,5 x 24,6 cm

PVP
10,95 €

ISBN **978-84-19262-05-9**

Edad: + 3 años

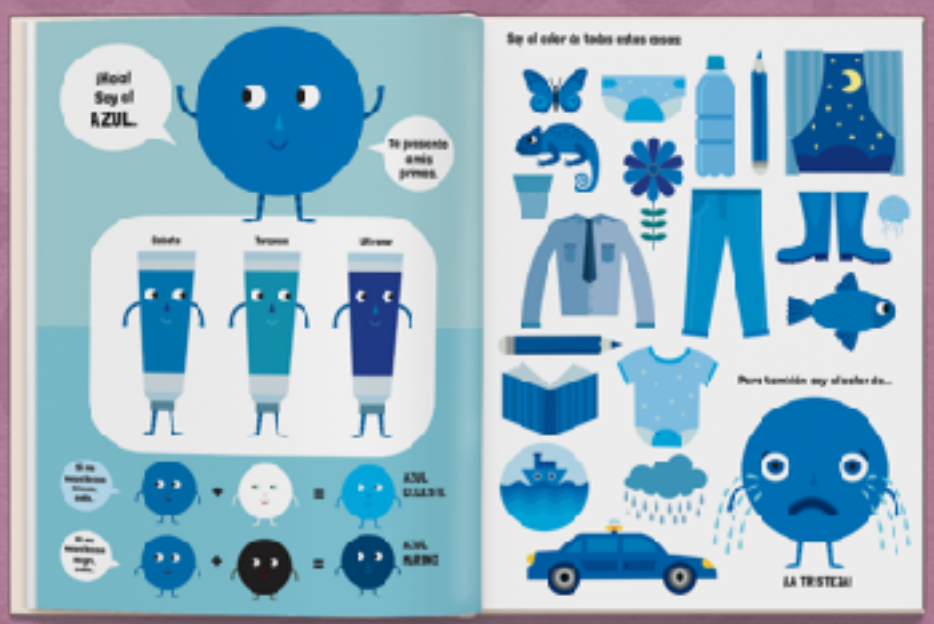

¡Ya estamos aquí!

Éccomi

www.eccomibooks.com
@eccomibooks